

**FICHA DE INVENTARIO Y VALORACIÓN DE BIENES CULTURALES INMUEBLES**

<b>USO EXCLUSIVO DEL MINISTERIO DE CULTURA</b>		INMUEBLE No	MZ	013
Código Nacional		Hoja 1	PR	005

**1. DENOMINACIÓN**

1.1. Nombre del Bien	CL 9 2 28 ESTE	1.2. Otros nombres	N.A.
1.3. Pertenece a valoración colectiva	No	1.4. Nombre	N.A.

**2. CLASIFICACIÓN TIPOLÓGICA**

2.1. Grupo Patrimonial	Material	2.2. Subgrupo Patrimonial	Inmueble
2.3. Grupo	Arquitectónico	2.4. Subgrupo	Arquitectura habitacional
2.5. Categoría	Vivienda urbana	2.6. Subcategoría	Vivienda unifamiliar

**3. LOCALIZACIÓN**

3.1. Departamento	Bogotá	3.2. Municipio	Bogotá D.C.
3.3. Nomenclatura	CL 9 2 28 ESTE	3.4. Nomenclatura antigua	N.A.
3.5. Barrio	Egipto	3.6. Código Barrio	003105
3.7. Dentro de sector urbano histórico	Si	3.8. Nombre sector urbano	Sector Urbano Antiguo
3.9. No. de manzana	013	3.10. No. de predio	005
3.11. CHIP	AAA0030LEKL	3.12. Localidad	Candelaria
3.13. Dentro de perímetro urbano	Si	3.14. UPZ	94
3.15. Nombre UPZ	Candelaria		

**4. CARACTERÍSTICAS FÍSICAS DEL INMUEBLE**

4.1. Características del predio		Área del predio (m2)	393.5
Frente (ml)	8.6	Área ocupada (m2)	227.4
Fondo (ml)	34.7	Área libre (m2)	166.1
4.2. Características edificación			
	1	2	3
Número de pisos	X		más pisos
Uso por piso	Residencial	N.A.	N.A.

**5. INFORMACIÓN CATASTRAL**

5.1. Cédula catastral	9 3E 57	5.2. Matrícula inmobiliaria	050C00501023
5.3. Clase de predio	No PH	5.4. Destino económico	Residencial
5.5. Tipo de propiedad	Particular	5.6. Avaluo Catastral	255720000
5.7. Valor referencia terreno m2	\$ 900,000		

**6. NORMATIVIDAD VIGENTE**

6.1. POT-PBOT-EOT	POT	6.2. Enlace documento	<a href="http://www.alcaldiabogota.gov.co/sisjur/normas/Norma1.jsp?i=3769">http://www.alcaldiabogota.gov.co/sisjur/normas/Norma1.jsp?i=3769</a>
6.3. Reglamentación	Decretos 469 de 2003 y 492 de 2007		
6.4. Declaratoria BIC (si/no)	Si	6.5. Ambito declaratoria	Distrital
6.6. Acto admin que declara	Decreto 678 de 1994	6.7. Nivel de Intervención	N2-T1-G1
6.8. Aplicable a	N.A.		

**7. OBSERVACIONES**

N.A.

**8. LOCALIZACIÓN**

**9. FOTOGRAFÍA DEL INMUEBLE**

Fuente: Equipo Fotografía PEMP Patrimonio Inmueble

**10. FOTOGRAFÍA DEL CONTEXTO**

**11. FOTOGRAFÍA ANTIGUA**

NO DOCUMENTADO

Fuente: Equipo Fotografía PEMP Patrimonio Inmueble Fuente: No documentado

	Diligenció:	PEMP Patrimonio Inmueble	Código de identificación	Hoja 1
	Fecha:	2016-2017		
	Revisó:	PEMP Patrimonio Inmueble	003105013005	de 5
	Fecha:	2018		

**FICHA DE INVENTARIO Y VALORACIÓN DE BIENES CULTURALES INMUEBLES**
**USO EXCLUSIVO DEL MINISTERIO DE CULTURA**

INMUEBLE No MZ 013

Código Nacional

Hoja 2 PR 005

**12. ORIGEN**

12.1. Fecha	No documentado	12.2. Siglo	XX
12.3. Momento histórico	Comienzos	12.4. Periodo histórico	Republicano
12.5. Diseñador (es)	No documentado	12.6. Constructor (es)	No documentado
12.7. Fundador (es)	No documentado	12.8. Filiación	Contemporáneo
12.9. Influencia	No documentado	12.10. Uso original	Residencial

**13. OCUPACIÓN ACTUAL**

	Propiedad	Admin	Arriendo	Comodato	Tenencia	Poseción
Ocupación actual	X					
Observaciones	N.A.					

	PROPIETARIO	OCUPANTE
13.1. Nombre/ Razón social	Manuel Alfonso Rico Rojas	Gloria Natividad Rio
13.2. Tipo de documento	Cédula de ciudadanía	Cédula de ciudadanía
13.3. Número documento	70059	41509285
13.4. Dirección	No documentado	CL 9 2 28 ESTE
13.5. Departamento	No documentado	Bogotá D.C.
13.6. Municipio	No documentado	Bogotá
13.7. Teléfono	No documentado	3132415676
13.8. Correo electrónico	No documentado	No documentado

**14. DESCRIPCIÓN**

Inmueble de un piso paramentado en un predio medianero con forma irregular, cuyas dimensiones son: frente de 8.61 m y fondo de 34.70 m, logrando una proporción de 1 a 4 veces aproximadamente, con frente sobre la calle 9. La ocupación del predio se realiza a través de un volumen con patio lateral y solar. Se ingresa a través de un vano de acceso con zaguán, que entrega a un patio lateral de galería abierta, seguido de un corredor que conduce al solar y al volumen nuevo. El interior consta de un zaguán, una sala-comedor, 7 habitaciones, una cocina, un depósito, 3 baños, un patio y un solar. La fachada se paramenta sobre un terreno inclinado y consta de un nivel con zócalo en piedra de sobrecimiento, remate de alero de caja y vanos de acento vertical enmarcados por pilastras laterales, sobre las cuales se apoyan frisos y cornisas superiores; tiene un vano de acceso y 2 vanos de ventana tipo tribuna con reja sobrepuesta. El sistema estructural es de muros de carga en ladrillo y adobe con revestimiento de pañete y pintura; con cubierta a 2 aguas en teja de barro y zinc con estructura en madera; carpintería de madera; pisos en baldosín de cemento en área de baños, en tablón de arcilla en corredores y listones de madera en áreas de estancia; pies derechos de madera con base en piedra y cielorason en chusque pañetados y pintados. El volumen nuevo consta de muros en bloque estructural con cubierta en teja de fibrocemento.

**15. OBSERVACIONES**

Los períodos corresponden a la clasificación propuesta por el Manual de inventario Inmueble expedido por el Ministerio de cultura. Las épocas y siglos identificados en las fichas son aproximados, clasificados de acuerdo con sus características del lenguaje arquitectónico, estructura y materiales correspondientes. No obedecen a un estudio exhaustivo de cada inmueble, su precisión será realizada por el estudio histórico que se exija en la presentación de requisitos para su intervención.

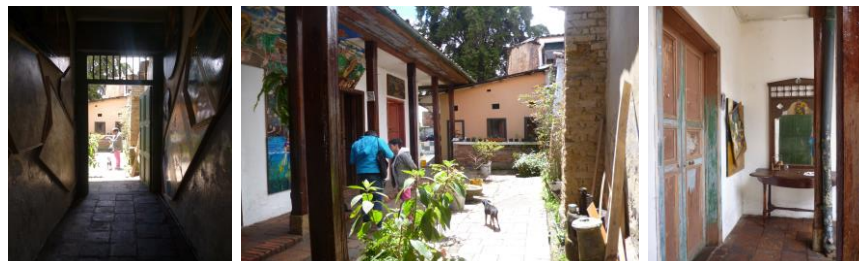
**16. FOTOGRAFÍAS INTERIORES**

Fuente: Equipo Levantamientos PEMP Patrimonio Inmueble

**17. RESEÑA HISTÓRICA**

Inmueble construido a principios del siglo XX correspondiente al periodo Republicano. Destinado para uso residencial, mantiene su uso original. Su propietario actual es Manuel Alfonso Rico Rojas. No se conoce el diseñador, ni el constructor. Según aerofotografía histórica de 1953, se observa un inmueble de un piso de altura con patio lateral y solar; hacia 1976, se observa la construcción de un volumen tipo barra de un piso de altura en el área del solar, seguido del patio lateral, construido en técnica, materiales y estilo diferentes al original. Desde entonces no han habido modificaciones en la ocupación del predio. No presenta solicitudes de intervención ni antecedentes de archivo.

	Diligenció:	PEMP Patrimonio Inmueble	Código de identificación	Hoja 2
	Fecha:	2018		
	Revisó:	PEMP Patrimonio Inmueble	003105013005	de 5
	Fecha:	2018		

**18. PLANIMETRÍA (PLANTA ARQUITECTÓNICA)**

Planta primer piso

**FUENTE:**

Equipo Levantamientos PEMP Patrimonio Inmueble

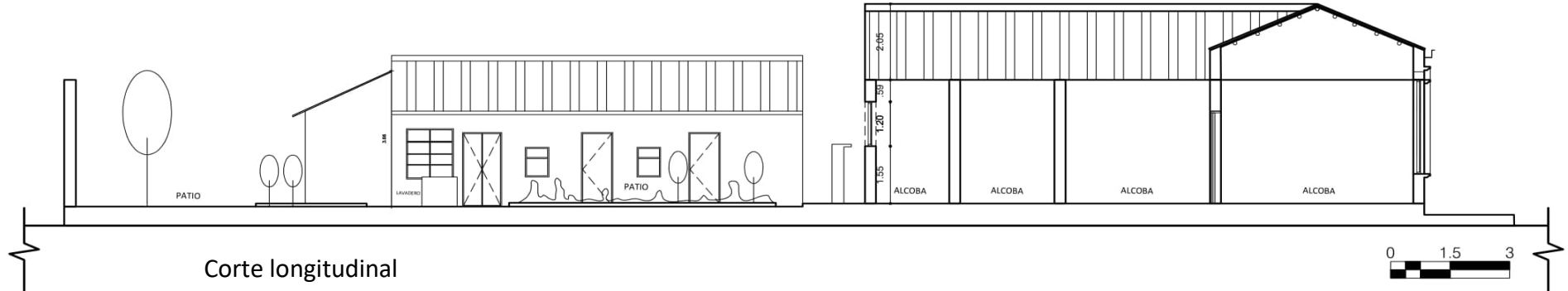
**19. PLANIMETRÍA (FACHADA, CORTE)**

Fuente: Equipo Levantamientos PEMP Patrimonio Inmueble

**Fachada Sur**

Fuente: Equipo Fotografía PEMP Patrimonio Inmueble

**20. VALORACIÓN**

**Valor histórico:** El inmueble fue construido a principios del siglo XX durante el periodo Republicano. Representa las características constructivas de este periodo en cuanto a sus técnicas, materiales y el repertorio de elementos ornamentales que conforman su fachada. Es de fácil lectura en su tipología original y lenguaje arquitectónico a pesar de sus intervenciones. Persiste ante las dinámicas y transformaciones del sector, mantiene la limitación del paramento original y el perfil homogéneo de la manzana.

**Valor estético:** De acuerdo con lo descrito y su valoración histórica, el inmueble puede leerse de forma integral a pesar de sus modificaciones e intervenciones. Es representativo del periodo Republicano de principios del siglo XX y de la consolidación urbana de la época, con remanentes del trazado tradicional. Su repertorio formal está caracterizado por elementos ornamentales y funcionales de fachada como remate de alero de caja, zócalo, portadas, carpintería de madera y cubierta en teja de barro en el volumen original.

**Valor simbólico:** No se conocen datos o valoraciones previas que soporten su valor simbólico.

**21. SIGNIFICACIÓN CULTURAL**

El barrio corresponde a una de las primeras parroquias del periodo colonial, que se ha consolidado y ha permanecido en la ciudad. Egipto conserva su nombre original que alude a la Ermita de nuestra señora del destierro y huida a Egipto, construida originalmente en 1556. La arquitectura doméstica propia del barrio obrero periférico que fue Egipto, y las celebraciones tradicionales que allí todavía se realizan, como la fiesta de los Reyes, son aspectos que hoy identifican, caracterizan y permanecen en la memoria de los habitantes del barrio y de los Bogotanos.

	Diligenció:	PEMP Patrimonio Inmueble	Código de identificación	Hoja 4
	Fecha:	2016-2017		
	Revisó:	PEMP Patrimonio Inmueble	003105013005	de 5
	Fecha:	2018		

**22. NIVEL DE INTERVENCIÓN**

18,1 NORTE

CALLE 10



18,2 ORIENTE

CARRERA 3 Este



18,3 SUR

CALLE 9



18,4 OCCIDENTE

CARRERA 1 Este

**23. OBSERVACIONES:**

N.A.

	Diligenció:	PEMP Patrimonio Inmueble	Código de identificación	Hoja 5
	Fecha:	2016-2017		
	Revisó:	PEMP Patrimonio Inmueble	003105013005	de 5
	Fecha:	2017		